PLAN D'ARÊTE DE STATIONNEMENT

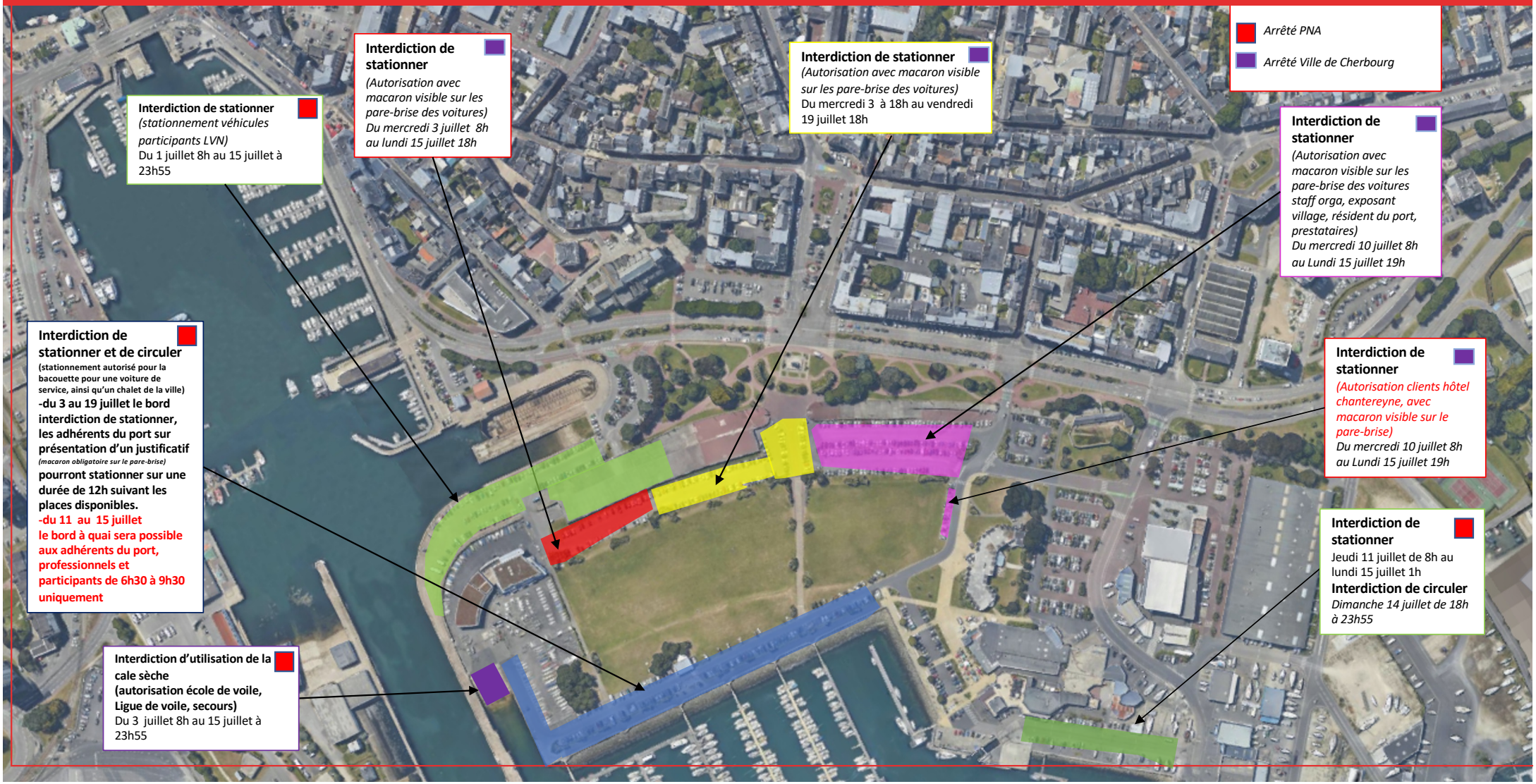

DIMANCHE 14 JUILLET

PLAN ARRETES DE STATIONNEMENT et CIRCULATION

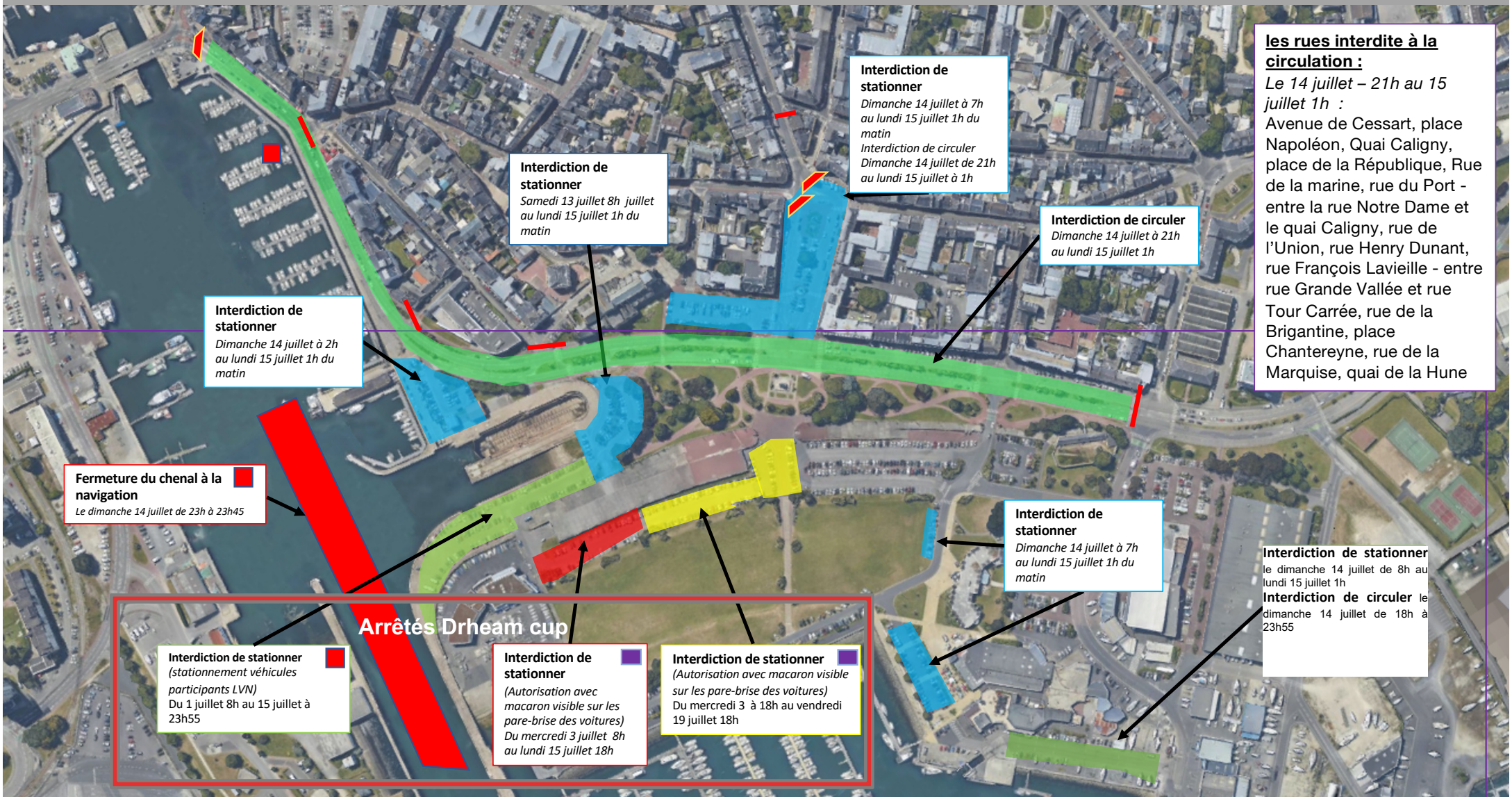

les rues interdite à la circulation :

Le 14 juillet – 21h au 15 juillet 1h :

Avenue de Cessart, place Napoléon, Quai Caligny, place de la République, Rue de la marine, rue du Port - entre la rue Notre Dame et le quai Caligny, rue de l'Union, rue Henry Dunant, rue François Lavieille - entre rue Grande Vallée et rue Tour Carrée, rue de la Brigantine, place Chantereyne, rue de la Marquise, quai de la Hune